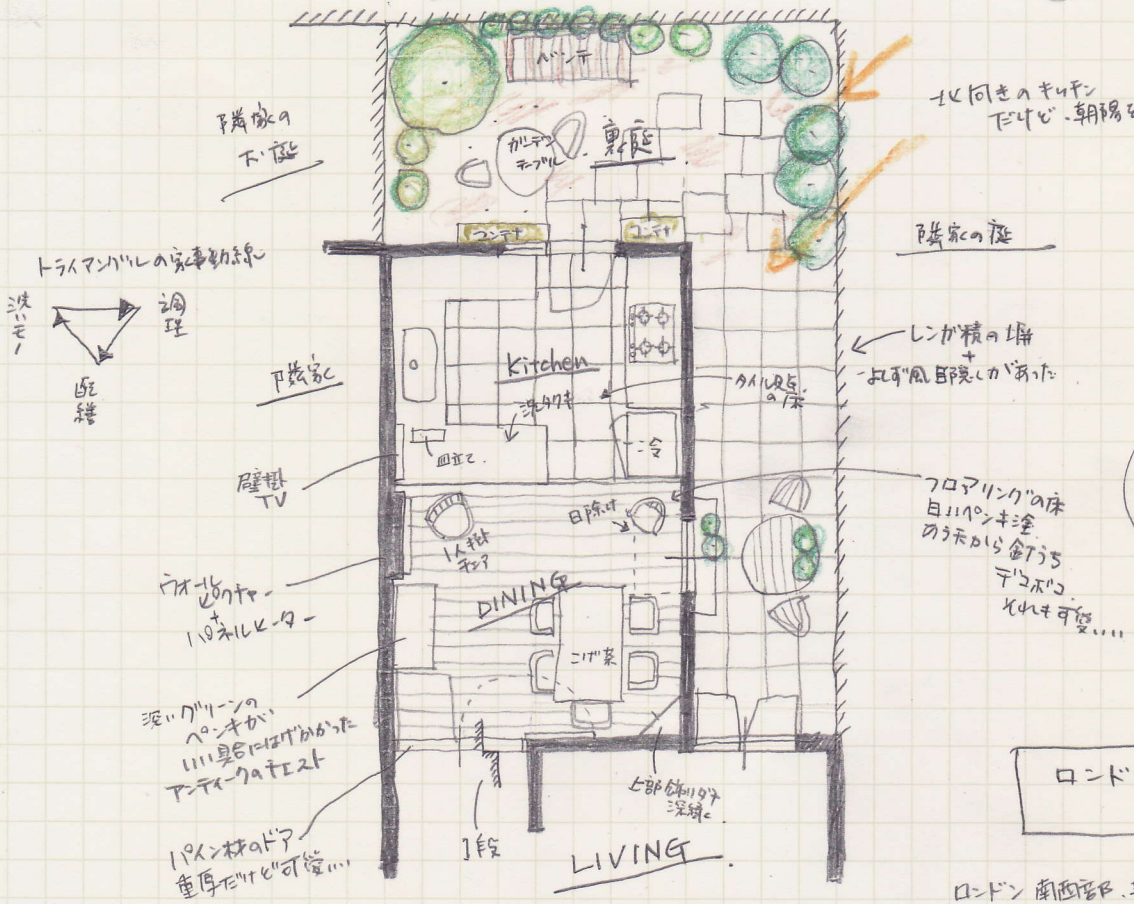

北向きのキッチン
だけど、朝陽を裏庭ごしに感じられる。

- キッチン 天板 扉 ともシンプルな White
- キッチン前壁 質感ある焼きモノのタイル（グリーン）
  目地：濃度
- 家具→深緑ペンキのアンティーク
- ウォールペイント 木のモチーフ
- 室内に日除け アイボリーとグリーンのストライプ
  ⇓
  カフェみたい

カラーコーディネーション
White
&
Green
+
ナチュラルな木の質感

ロンドン ジリーさんの家（B&B）

2008.2.17

ロンドン 南西部、長屋
4BedRoom + リビング + ダイニング + キッチン
裏庭に続くキッチンが使いやすそう
セントラルヒーティングで あったかい家