- 回遊性ある間取り
- 暮らしそのままが、馴染む家
- よそよそしさがない居心地が良い家。
- 家族がくつろげる居場所のある家
- 黒い柱や梁，白いしっくい壁
- アンティーク風の照明
- SUS（ステンレス）トップの大きなキッチン
- あったかくて涼しい家　か　お陽さま、風と仲良し
- 外断熱，
- 吹抜。
- 南欧的でも高さのバランスが良いので非常に落ちつける。
- リビングダイニングから庭への段差ないとすごく良い

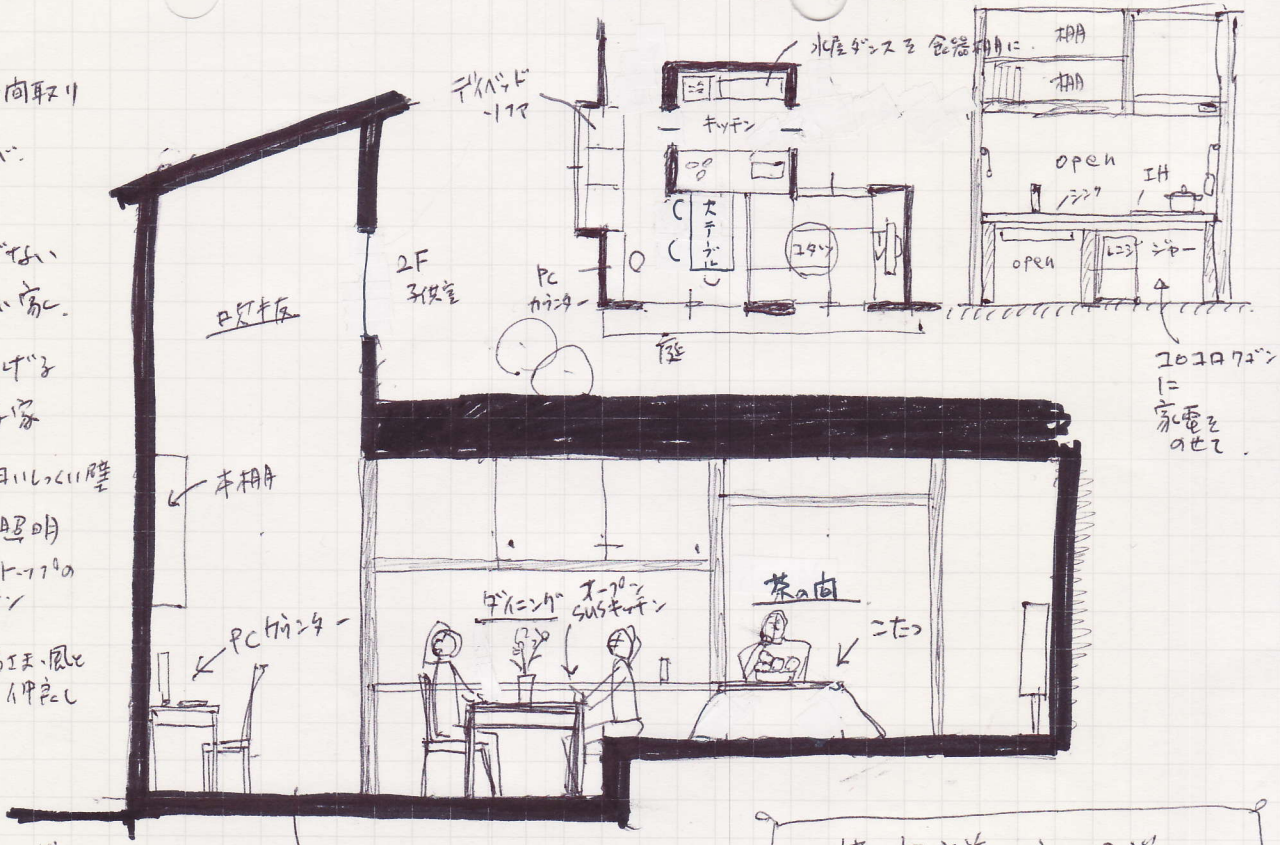

茶の間主義の家を見学
～モモロンパッシブ～
2010、2、20