ドラマ きのう何食べた
シロさんとケンジの部屋 間取り

season1 ドラマではロケセット(実際の建物)
劇場版からはセットに変わったそうです!

season2 & コミック22巻 特装版を観ての修正版 (2023.11.11)

(修正)
① キッチンと洗面脱衣室のあいだに片引戸がついていた

② ベランダの窓3つだった

③ キッチン〜ベランダ辺りまじの元さんが以前描いた間取りよりやっぱりたかった

経緯

→ 2020年にこのドラマにハマりすぎて何度も録画を見返しながら描いた間取り

→ season2 スタートにあたりコミック22 特装版を購入 おまけの小冊子に「スタジオセット大解剖!」という頁が有って大興奮!!

メインのLDK俯瞰図で答あわせができてシアワセでした

→ season2 視聴して洗面脱衣室とキッチンの間に片引戸がついた!
検約家のシロさんなのに洗面脱衣や浴室が不自然に点灯していたので

キッチン〜洗面脱衣室周りの動線が我が家と一緒です。それがこのドラマに親近感をもった はじまりでした

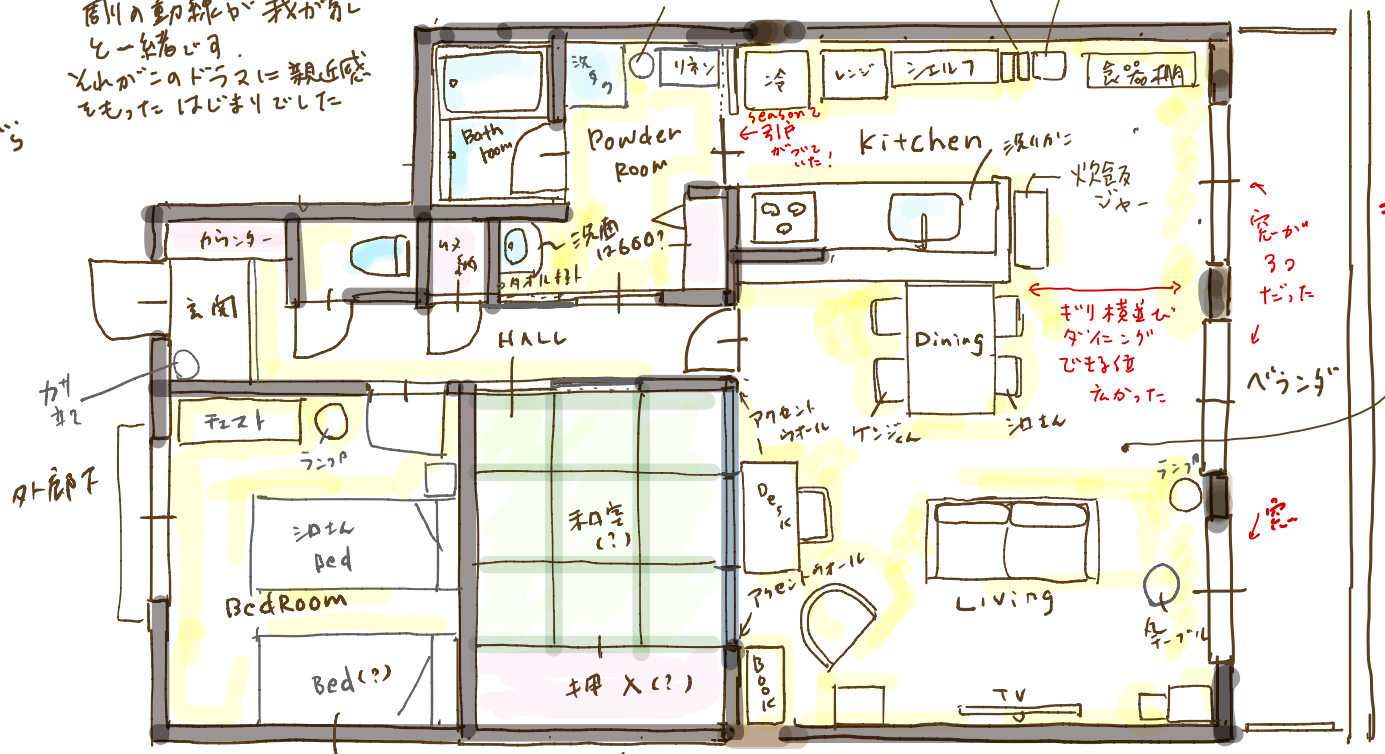

想像です

※想像です。

W.I.C だけは確認済

シロさんのDeskが置いてある壁は続き間和室の引戸だったと思う。それをアクセントウォールにリメイクしたのか?

外ワク話
シロさんが怒りを出すシーン等でシングルベッド1台のみ確認済
収納はどこかなぁ…?

この部分は変わらず想像図です。

- 事故物件ゆえに家賃10万円
- 阿佐ヶ谷駅近物件だった

アイロンかけしたりシロさんの服をきったりするスペース

コミックではシロさんケンジも50代になり、結婚なりの悩みが描かれています。親近感を覚えますます大好きになっています ドラマも♡

いいひ住まいの設計舎